Spital Thurgau

PSYCHIATRISCHE DIENSTE

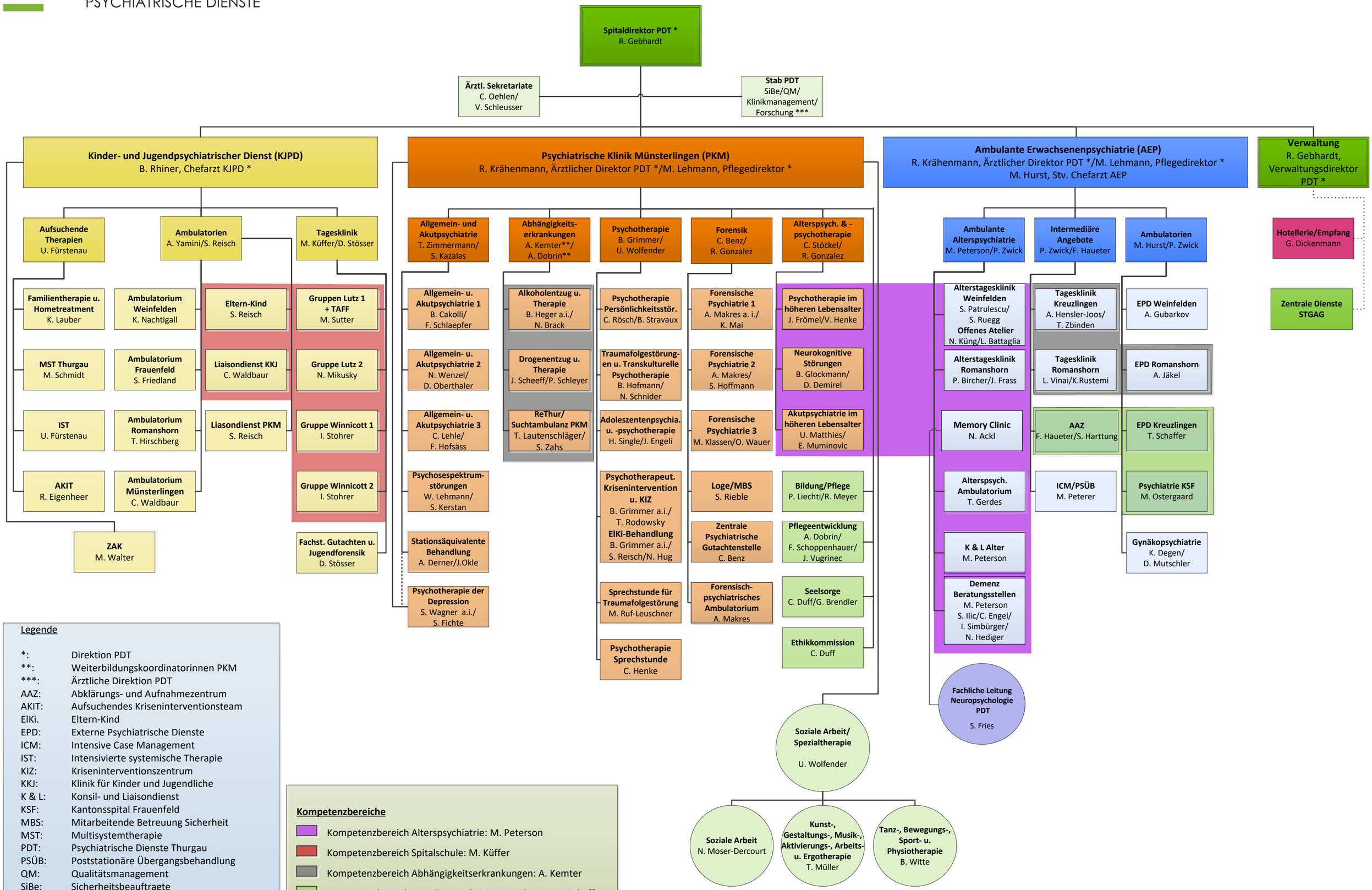

Legende

*:	Direktion PDT
**:	Weiterbildungskoordinatorinnen PKM
***:	Ärztliche Direktion PDT
AAZ:	Abklärungs- und Aufnahmezentrum
AKIT:	Aufsuchendes Kriseninterventionsteam
ElKi.	Eltern-Kind
EPD:	Externe Psychiatrische Dienste
ICM:	Intensive Case Management
IST:	Intensivierte systemische Therapie
KIZ:	Kriseninterventionszentrum
KKJ:	Klinik für Kinder und Jugendliche
K & L:	Konsil- und Liaisondienst
KSF:	Kantonsspital Frauenfeld
MBS:	Mitarbeitende Betreuung Sicherheit
MST:	Multisystemtherapie
PDT:	Psychiatrische Dienste Thurgau
PSÜB:	Poststationäre Übergangsbehandlung
QM:	Qualitätsmanagement
SiBe:	Sicherheitsbeauftragte
TAFF:	Tagesklinik für Autismus und Frühförderung
ZAK:	Zentrum Abklärung und Kurztherapie

Kompetenzbereiche

- Kompetenzbereich Alterspsychiatrie: M. Peterson
- Kompetenzbereich Spitalschule: M. Küffer
- Kompetenzbereich Abhängigkeitserkrankungen: A. Kemter
- Kompetenzbereich Konsiliar- und Liaisonpsychiatrie: T. Schaffer

G. Mohr 25.03.2025